

Baranyi Péter - Hajdú Gábor:
ÉRDEKES - Integrált városi térinformatikai rendszer
Érden - ...avagy hol lehet pénzt spórolni?

Baranyi Péter
baranyi@varinex.hu

Feladatok

- **Településfejlesztés**
- Oktatás, Egészségügy
(körzetesítés)
- Építéshatóság, Vagyon-
gazdálkodás
- Közmű (egyeztetés,
üzemeltetés)
- Üzemeltetés
(városi tulajdon)

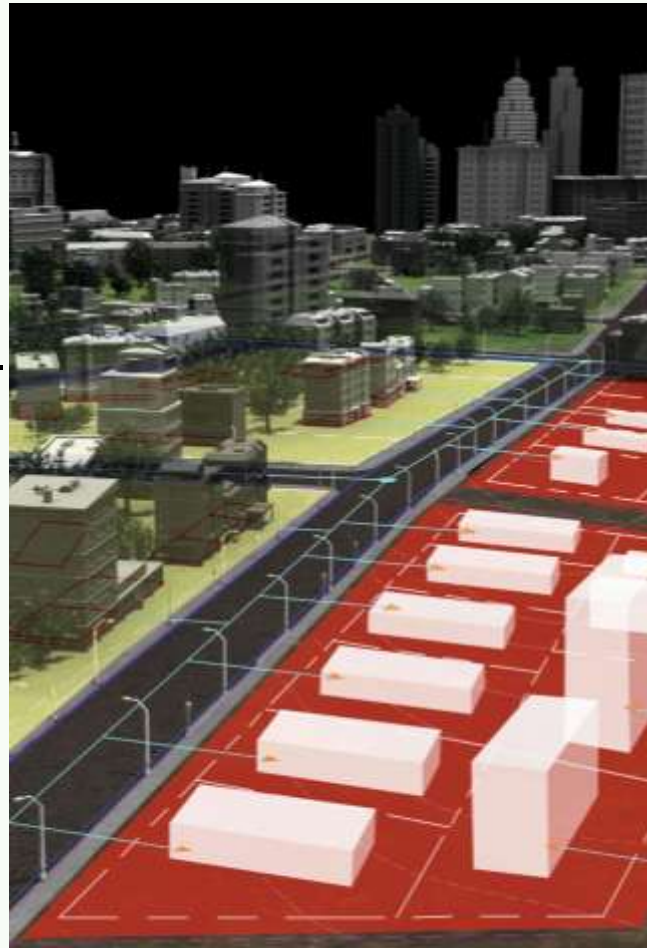

Folyamat

- Fejlesztési terv
- Mérnöki tervezés
- Kivitelezés
- Üzemeltetés

Változó környezet

- Folyamatosan csökkenő anyagi források (elvonás)
- Ciklikusan cserélődő tisztségviselők (választás)
- Állandóan cserélődő partnerek (közbeszerzés)
- Mindenre más IT rendszer
- Függetlenül működő szervezeti egységek

Értékes adatok

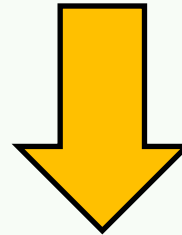

Az önkormányzatok az értékes adatok 60%-át nyilvántartják, de nincs lehetőségük **folyamatokba illeszteni és együtt vizsgálni.**

Oka: eszköz hiánya

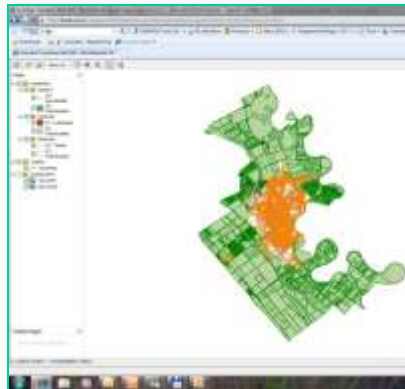
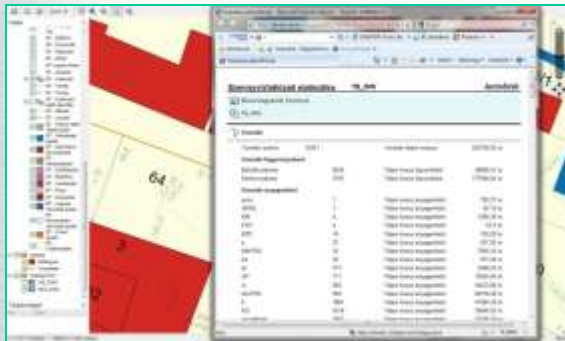

Az adatok egy belső rendszerben használva **segítik a döntések előkészítését**, és a település életének könnyebb működését, működtetését.

A gyakorlatban használva **minimalizálja az elvesztett pénzügyi lehetőségeket a település számára.**

A folyamat költséges elemei

- Tervezés lassú a változó igények miatt
 - a leadás határideje általában nem változik
 - a sok változás miatt nő a hiba
- Egyeztetés folyamata akadozik
(sok nyomtatott A0-ás műszaki rajz nem mindenki számára értelmezhető)
- A tervek sokféle rendszerből eltérő formátumban érkeznek (adatvesztés, sok hozzáadott kézimunka)
- A tervezési hibák kivitelezés közbeni hibája nagyon sokba kerül

Jó lenne ha... (elérendő cél)

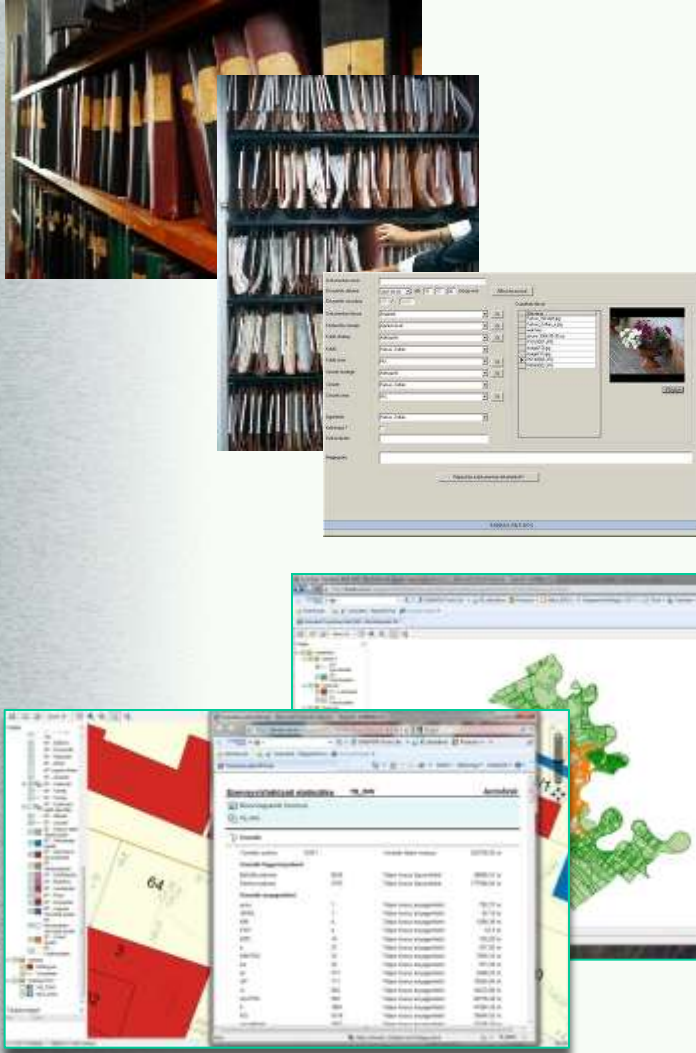

IT rendszer:

- Minden folyamaton átívelő
- Olcsó
- Egyszerűen kezelhető
- **Folyamatosan bevezethető**

JÓ PÉLDÁK: ÉRD

(Kecskemét, Győr, Mosonmagyaróvár stb.)

Integrált - integrálható
azonos platformon működő
közmű (vízközmű) és önkormányzati
(kormányhivatali) térinformatikai alapú
döntéstámogató rendszer

Ortofotó állomány a földhivatali alaptérképen

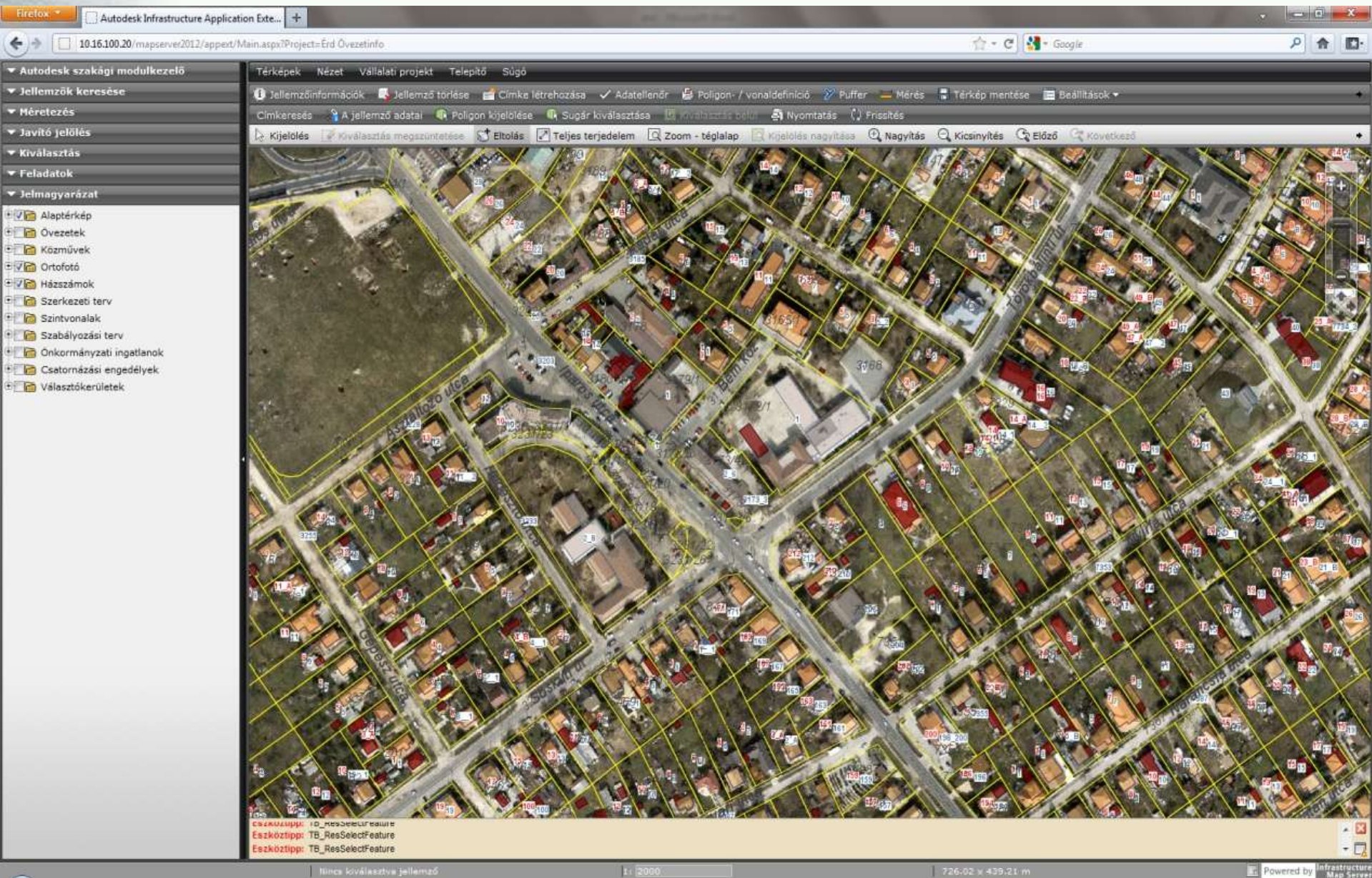

Közműnyilvántartás

Firefox - Autodes Infrastructure Application Ext... +

10.16.100.20/mapsver2012/appert/Main.aspx?Project=Erd Övezetinfo

Térképek Nézet Vállalati projekt Telepítő Sűgő

Jellemzőinformációk Jellemző törlése Címke létrehozása Adatellenőr Poligon / vonaldefiníció Puffer Mérés Térkép mentése Beállítások

Cimkeresés A jellemző adatai Poligon kijelölése Sugár kiválasztása Kiválasztás belül Nyomatás Frissítés

Kijelölés Kiválasztás megszüntetése Eltolás Teljes terjedelm Zoom - téglalap Kijelölés nagyítása Nagyítás Kicsinyítés Előző Következő

▼ Autodes szakági modulkezelő

▼ Jellemzők keresése

▼ Méretezés

▼ Javitó jelölés

▼ Kiválasztás

▼ Feladatok

▼ Jelmagyarázat

- Alaptérkép
- Ovezetek
- Közművek
- Gázhálózat, 2001
- ELM közepesfeszültségű hálózat, 2009
- ELM nagyfeszültségű hálózat, 2009
- ELM kisfeszültségű hálózat, 2009
- Magyar Telekom, 2010
- GTS Datanet, 2010
- ÉTV Szennyvízhálózat 2011
- ÉTV Vízálózat 2011
- Ortofotó
- Házzszámok
- Szerkezeti terv
- Szintvonalak
- Szabályozási terv
- Onkormányzati ingatlanok
- Csatornázási engedélyek
- Választókerületek

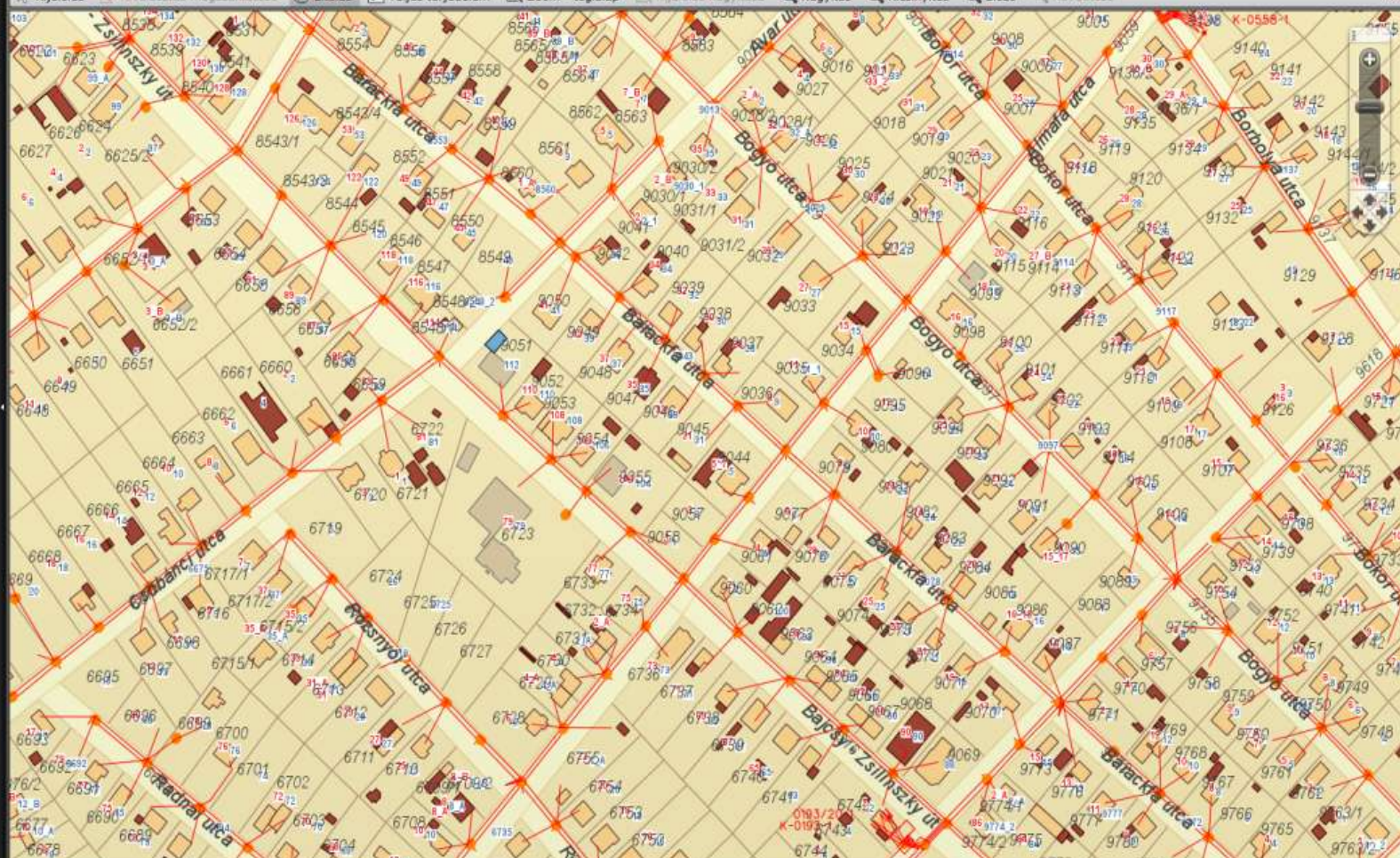

Eszköztípp: ID_ResSelectFeature
Eszköztípp: TB_ResSelectFeature

1:3000 726.02 x 439.21 m Powered by Intra

Szintvonalas térkép hozzá tartozó magasságadattal

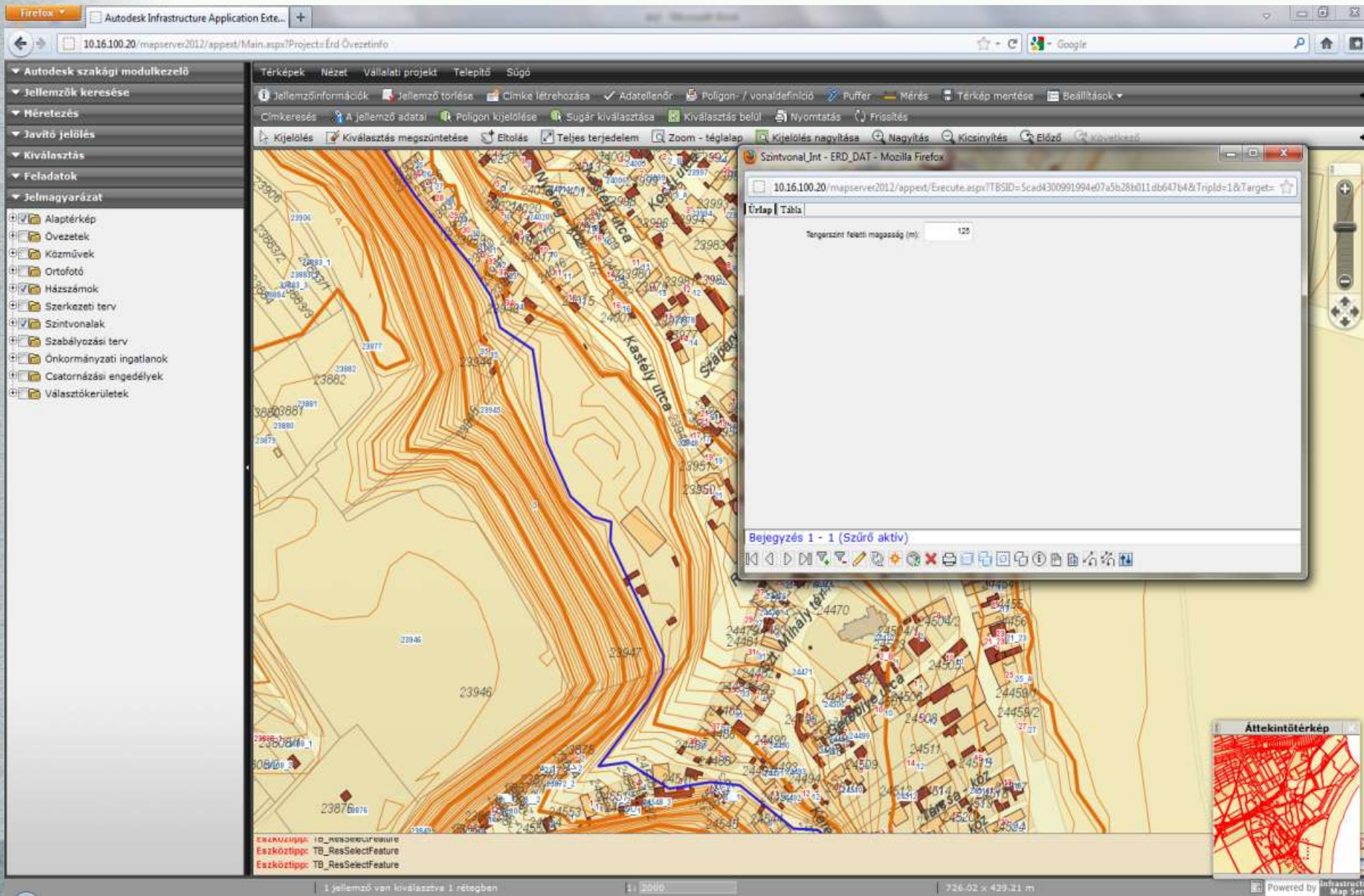

Left Sidebar (Layers):

- Alaptérkép
- Övezetek
- Közművek
- Ortofotó
- Hátszámok
- Szerkezeti terv
- Szintvonalak
- Szabályozási terv
- Onkormányzati ingatlanok
- Csatornázási engedélyek
- Választókerületek

Top Menu Bar:

- Térképek
- Nézet
- Vállalati projekt
- Telepítő
- Súgó

Right Sidebar (Data Table):

Szintvonal_Jnt - ERD_DAT - Mozilla Firefox

Úrlap	Tabla
Tengerszint feletti magasság (m): 120	

Bejegyzés 1 - 1 (Szűrő aktív)

Bottom Status Bar:

- 1 jellemző van kiválasztva 1 rétegben
- 1: 23960
- 726.02 x 439.21 m
- Powered by Infrastructure Map Server

Ingatlanokhoz kapcsolt adatbázisok

Autodesk Infrastructure Application Ext... | 10.16.100.20/mapserv.../Main.aspx?Project=Érít Övezetinfo

Autodesk szakági modulkezelő | Térképek | Nézet | Vállalati projekt | Telephő | Súly

Jellemzők keresése | Jellemzőinformációk | Jellemző törése | Cimke

Méretezés | Cimkeresés | A jellemző adatai | Poligon kijelölés

Javító jelölés | Kijelölés | Kiválasztás megszüntetése | Eltolás

Kiválasztás | Feladatok | Jelmagyarázat

- Alaptérkép
- Övezetek
- Közművek
- Ortofotó
- Házzszámok
- Szerkezeti terv
- Szintvonalak
- Szabályozási terv
- Önkormányzati ingatlanok
- Csatornázási engedélyek
- Választókerületek

1 jellemző van kiválasztva 1 rétegben | 1: 2000 | 726.02 x 439.21 m

Powered by

Övezetek - ERD_DAT - Mozilla Firefox

10.16.100.20/mapserv.../Execute.aspx?TBSID=5cad4305991994e07a5b28b011db647b4&Triple=12&Target=Dialog&Guid=C151dd4032b67474fa4691900c525fd4e

Form | Tábla

Helyrajzi szám: 24323/1

Földkönyv szerinti cím: Külső Római út 18-1

Földkönyv szerinti telekméret (Hektár): 0.2128

Sennyvíz bekötés:

Víz bekötés: Van

Gáz bekötés (2001): Van

HÉSZ szerinti besorolás

FID: 452100

Övezet azonosító: Lka_9

Övezet területe (nm): 67950.00

Beépítés módja: oldalfalánál álló (kialakult)

Legkisebb kialakítható telek ter (nm): 800

Legkisebb beépíthető telek ter (nm):

Legnagyobb beépíthetőség (%): 30.00

Legkisebb zöldfelületi arány (%): 50.00

Épületek legkisebb-legnagyobb építménymagassága (m): -4.00

És-Ótfal-Hátsókart mérete (m):

Tetőhajlászöge:

Új épület max alapterülete (nm):

Népességnyilvántartási adatai:

Teleponos adatai:

Csatornázási adatai:

Közüzemelési hozzájárulás:

Burkolatbontási hozzájárulás:

Bejegyzés 1 - 1 (Szűrő aktív)

Áttekintőtérkép

Tematikus térkép az úthálózatról

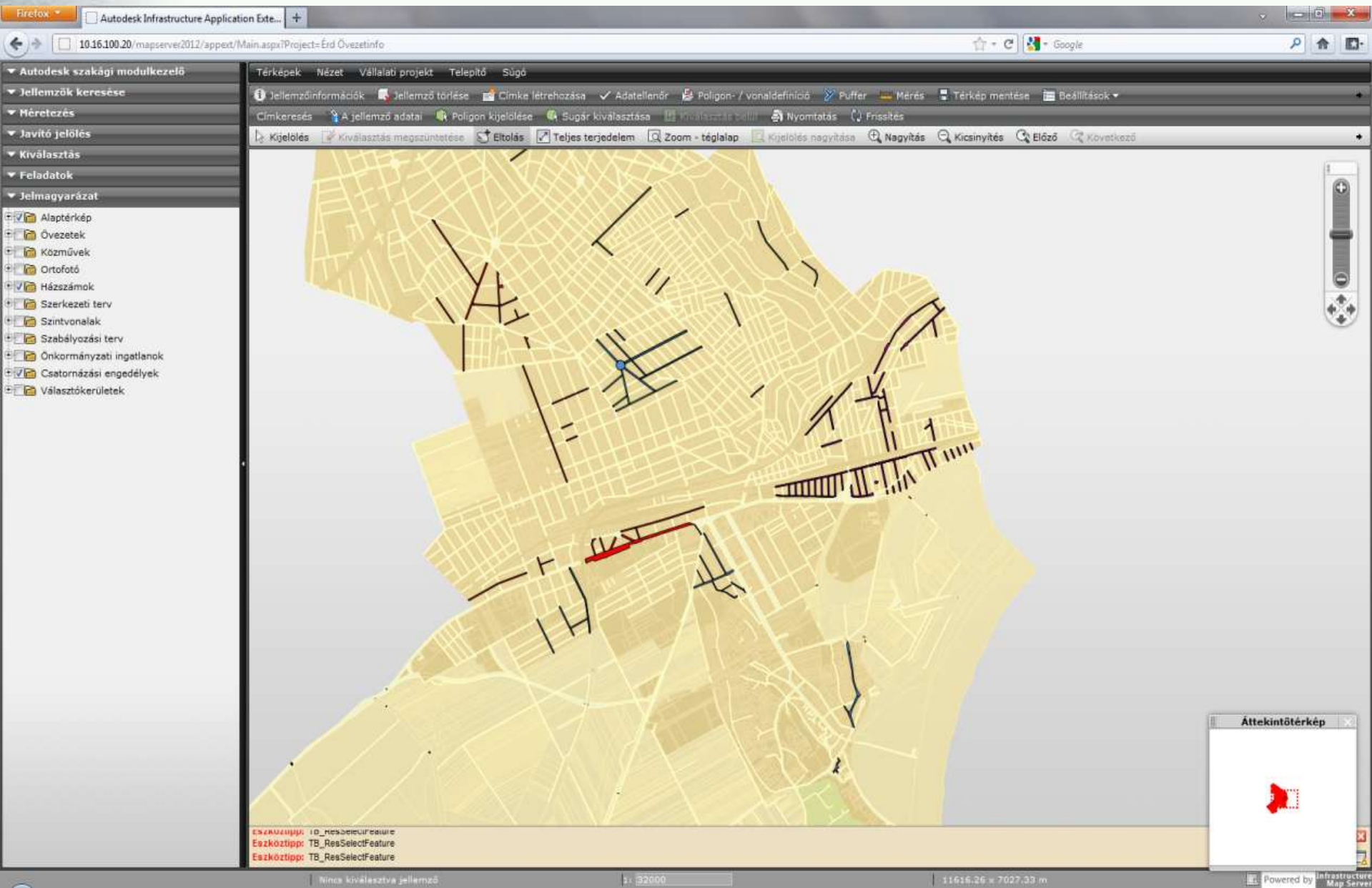

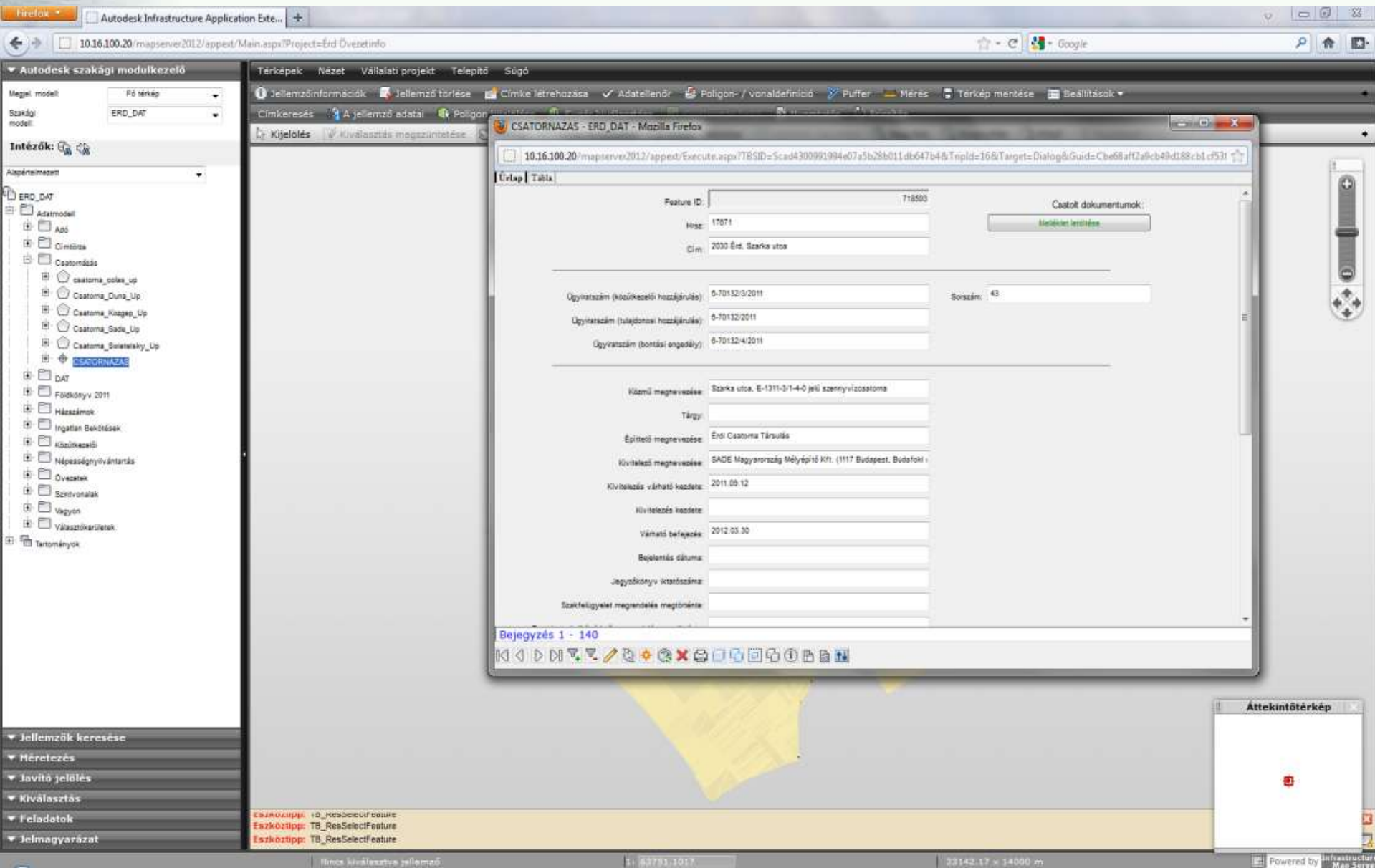

- ERD_DAT
 - Adatmodell
 - Adó
 - Címterés
 - Csatormás
 - csatorna_cskes_up
 - Csatoma_Csna_Up
 - Csatoma_Kozep_Up
 - Csatoma_Sade_Up
 - Csatoma_Soietelisy_Up
 - CSATORNAZAS**
 - DAT
 - Földkényv 2011
 - Házszámok
 - Ingatlan Bekötések
 - Közterület
 - Népességnyívtartás
 - Övezetek
 - Sztrvonalak
 - Vagyin
 - Választókarlapok
 - Tartományok

The main content area displays a form titled "CSATORNAZAS - ERD_DAT - Mozilla Firefox" with the following fields and values:

- Feature ID: 718503
- Hsz: 17071
- Cím: 2030 Érd, Szarka utca
- Ügyiratszám (közterületi hozzájárulás): 0-70152/3/2011
- Ügyiratszám (tulajdonosi hozzájárulás): 0-70152/2011
- Ügyiratszám (bontási engedély): 0-70152/4/2011
- Sorszám: 43
- Közmű megnevezése: Szarka utca, E-1211-3/1-4-0 jelű szennyvízcsatorna
- Tárgy:
- Építési megnevezése: Érdi Csatorna Társulás
- Kivitelező megnevezése: SADE Magyarország Mélyépítő Kft. (1117 Budapest, Budafoki
- Kivitelezés várható kezdete: 2011.09.12
- Kivitelezés kezdete:
- Várható befejezés: 2012.03.30
- Bekelés dátuma:
- Jegyzőkönyv iratosszáma:
- Szakfelügyelet megnevezése megnevezése:

At the bottom of the form, there is a "Bejegyzés 1 - 140" section with a toolbar containing various icons for navigation and editing.

The bottom status bar of the application shows the following information:

- Eszköz: TB_ResSelectFeature
- Eszköz: TB_ResSelectFeature
- Eszköz: TB_ResSelectFeature

The bottom right corner of the browser window shows a small map titled "Áttekintőtérkép" with a red dot indicating the location of the selected feature.

Víziközmű nyilvántartás - Kiindulási állapot

Köztes állapot

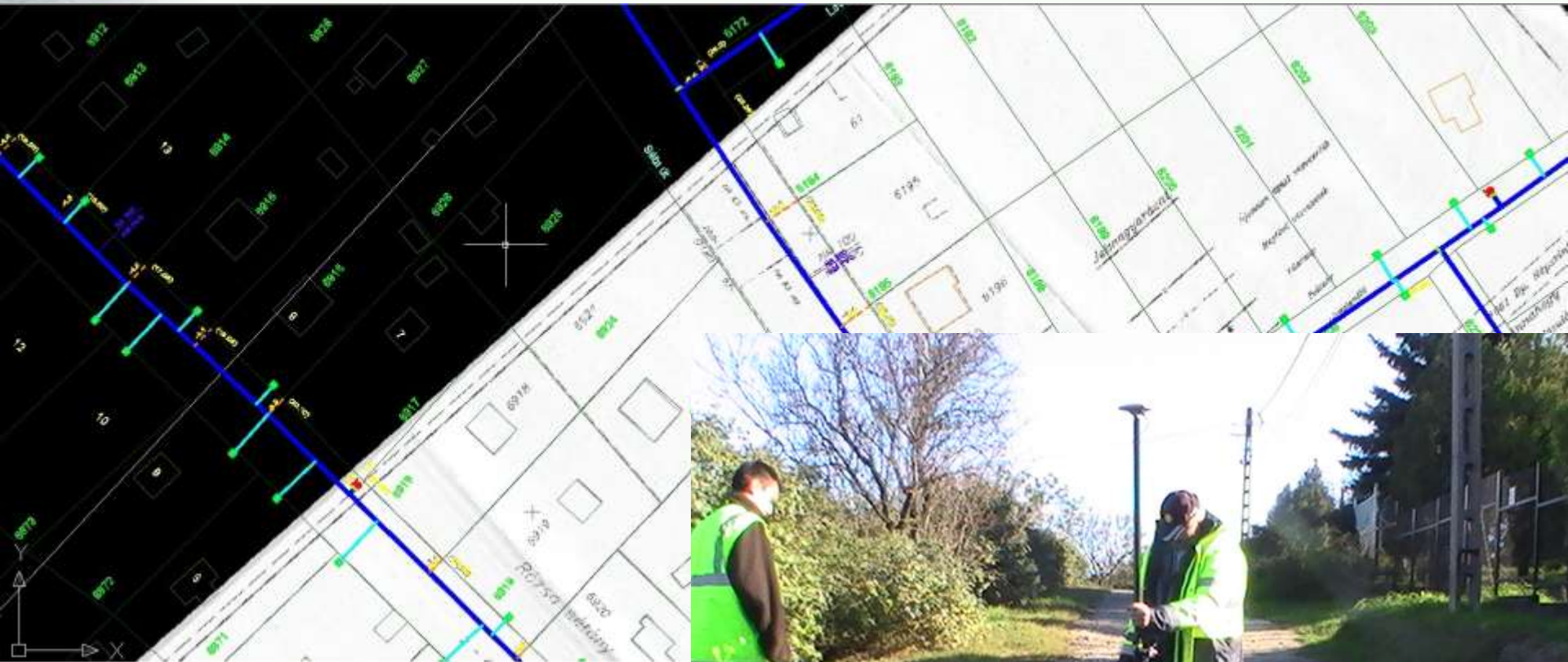

Integrált rendszer

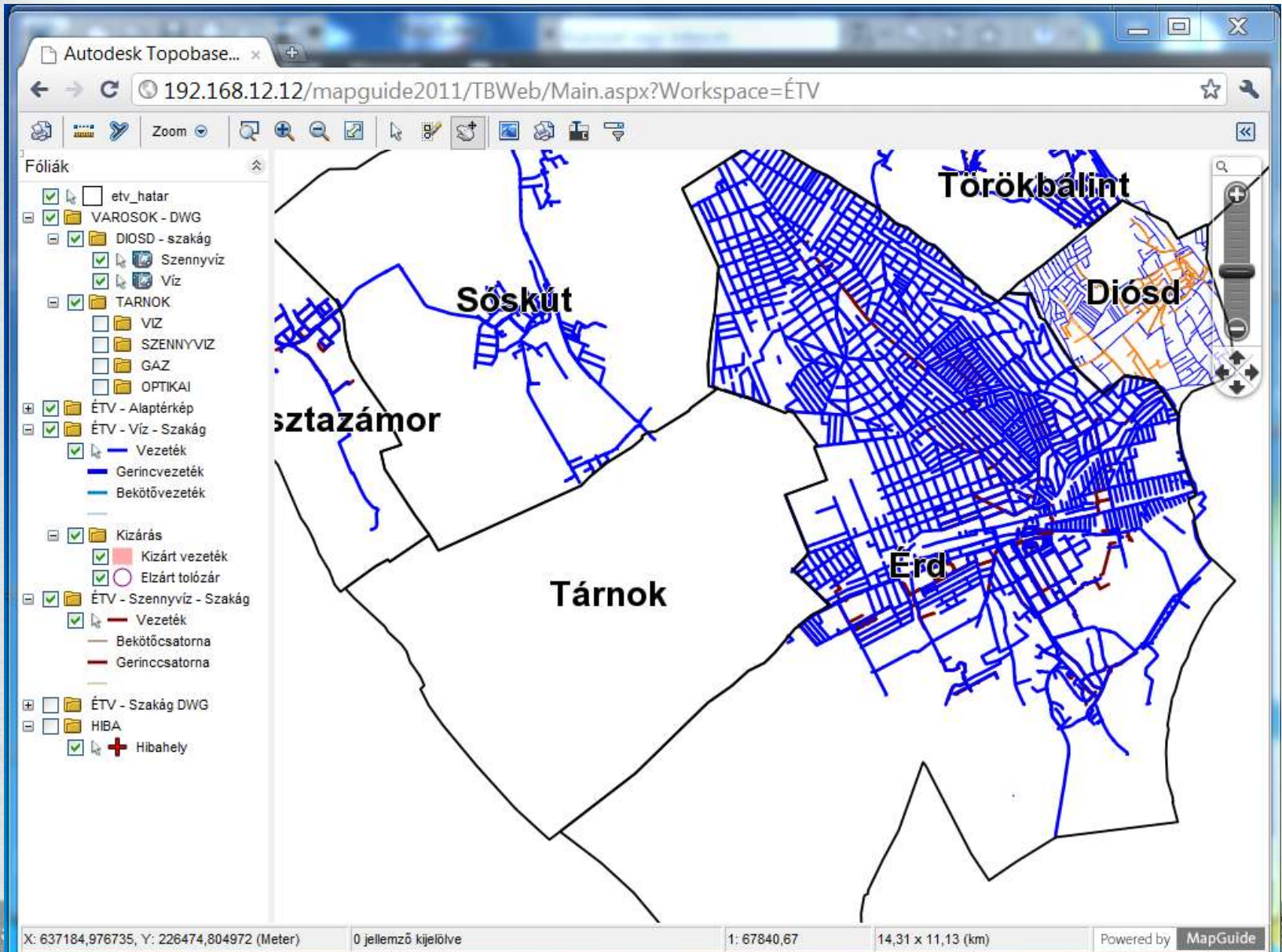

Integrált rendszer

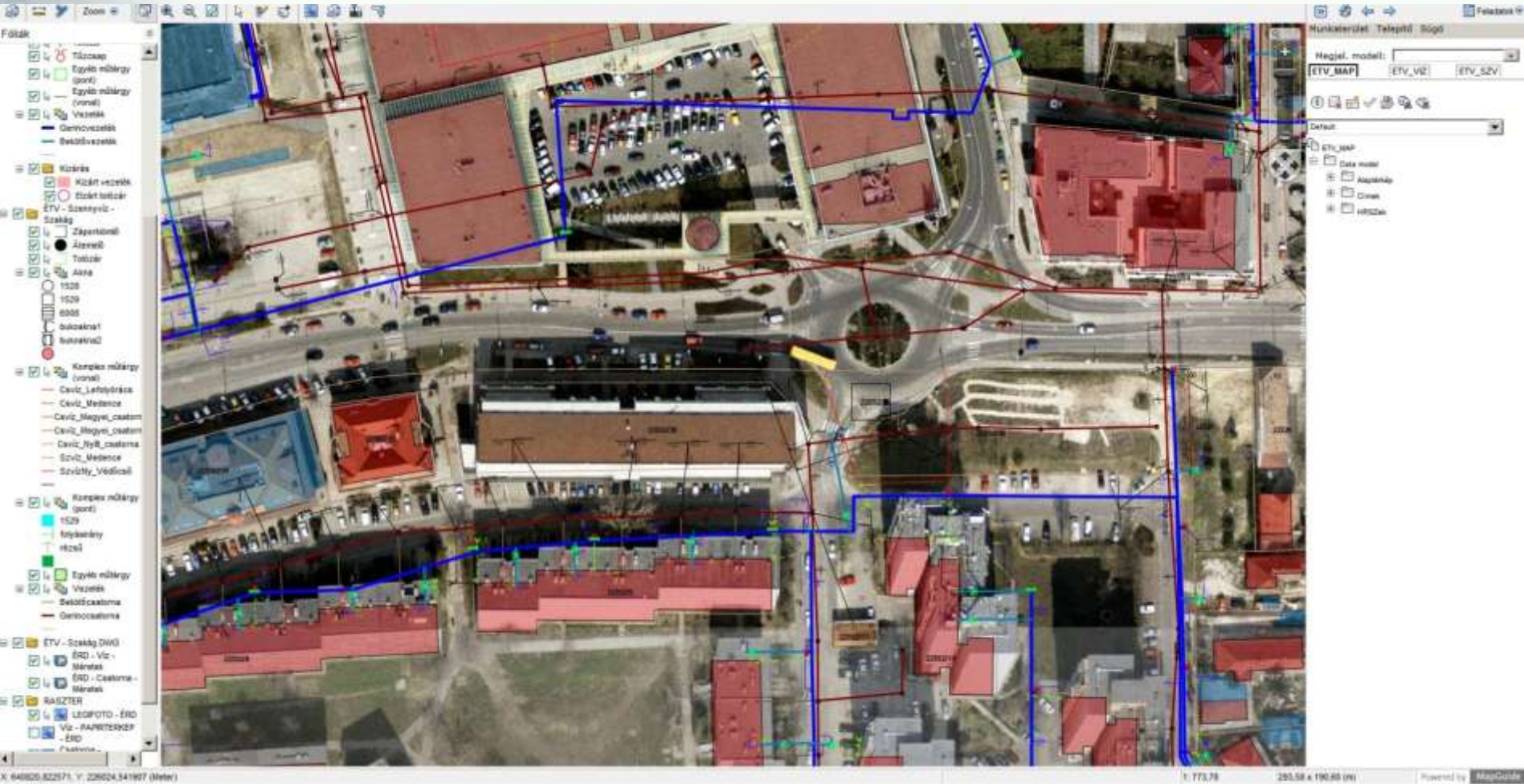

Integrált rendszer

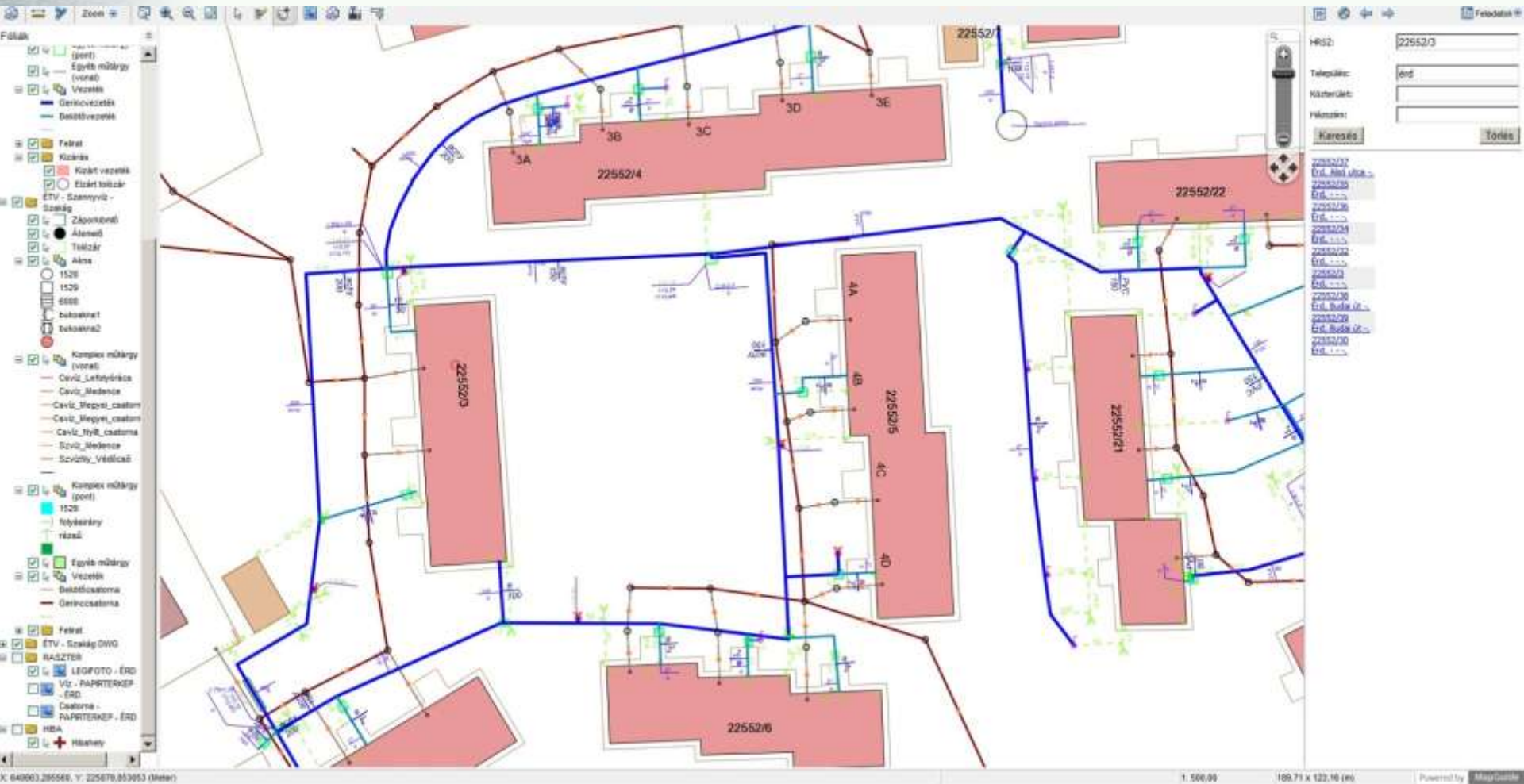

Integrált rendszer

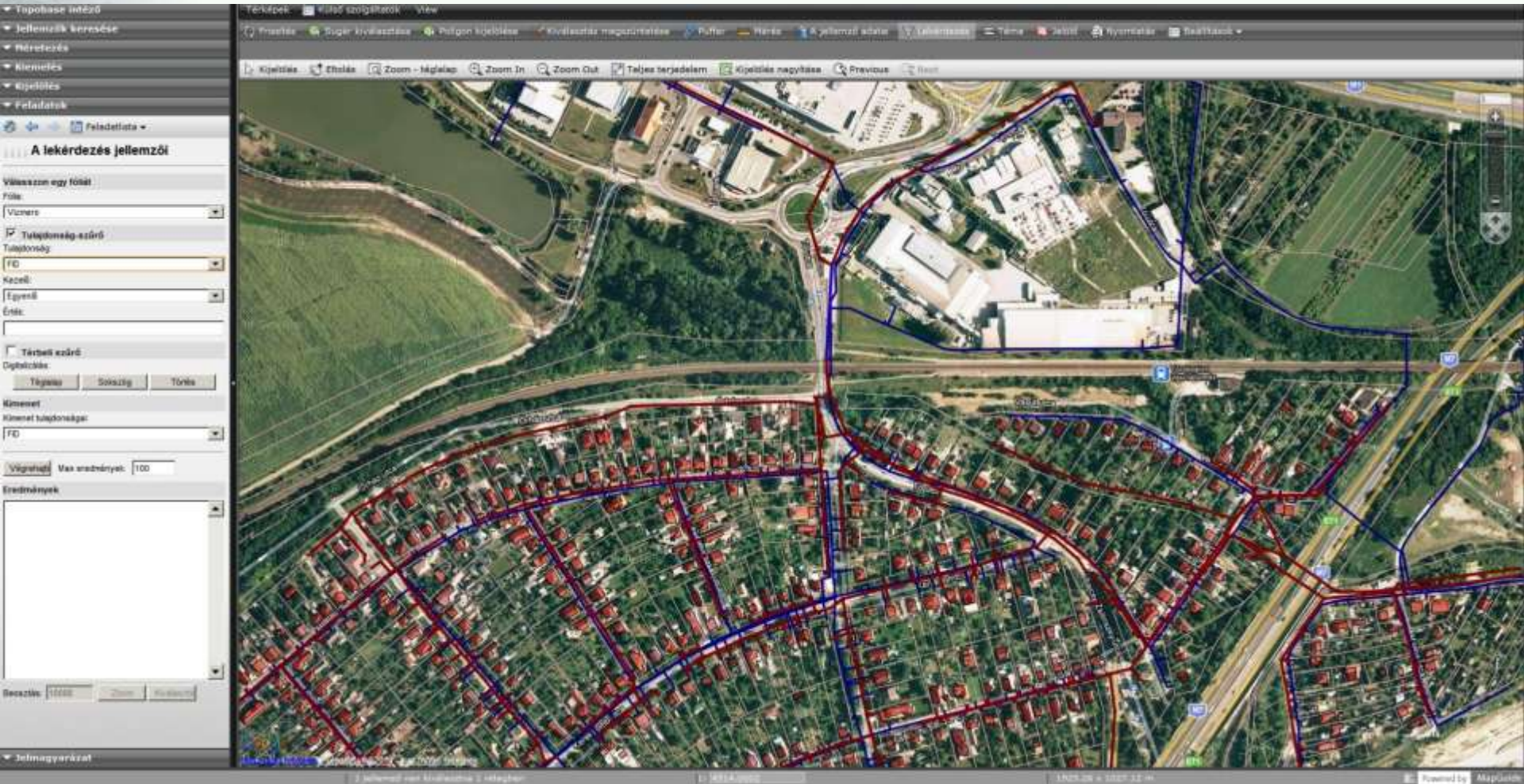

E-közmű működési elve

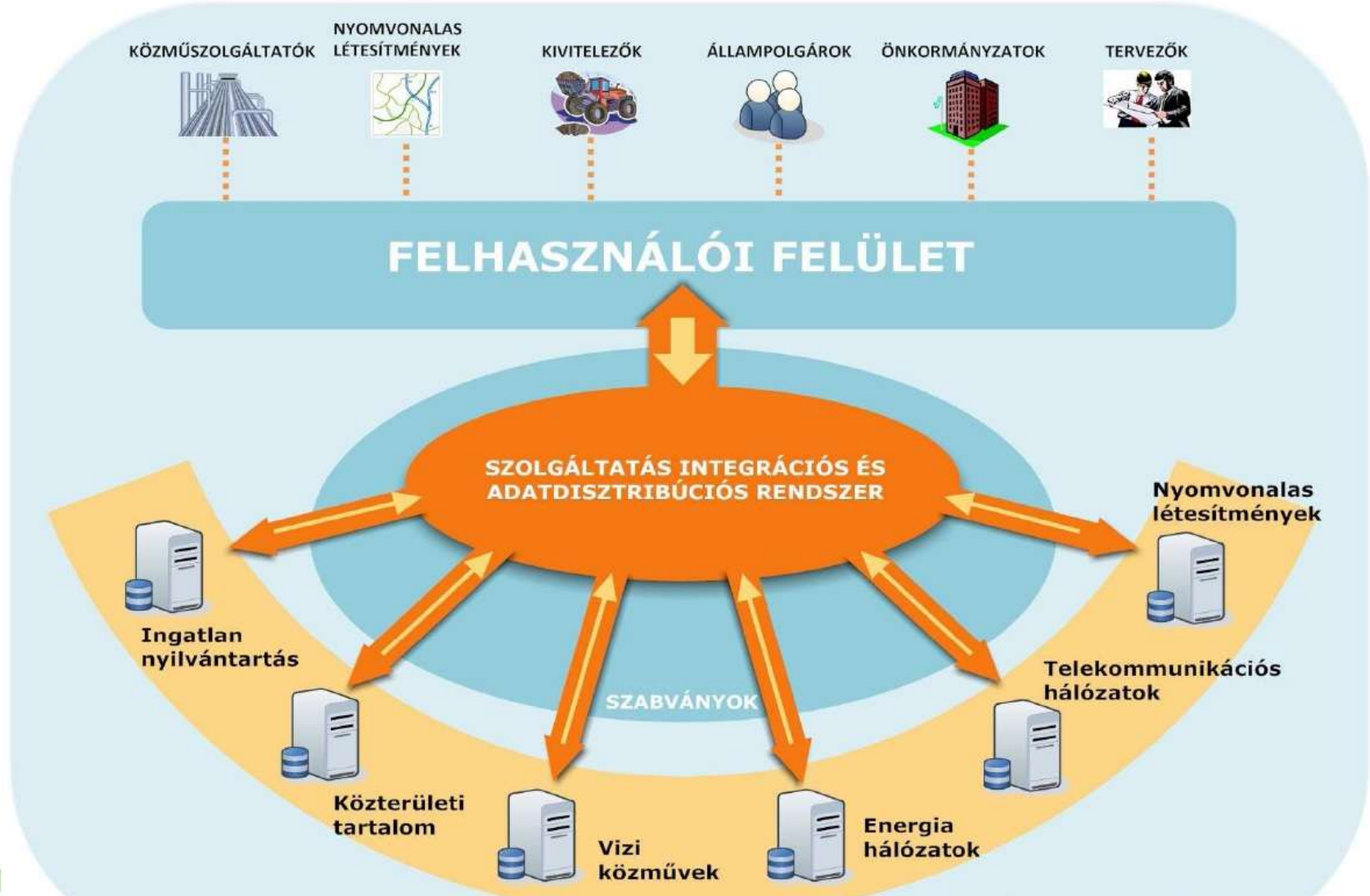

Minden feladatot lefedő portfólió...

...minden infrastruktúrát érintő iparágra

- Egységesített adatstruktúra a teljes élelciklus lefedésére
- Munkafolyamat alapú információ kezelés (konceptcionális terv, műszaki terv, kivitelezés, üzemeltetés)
- Magyar szabványokhoz és szokásos eljárásokhoz igazított, komplex megoldás a VARINEX Zrt-től

Közlekedés

Területfejlesztés

Közművek

Energia

Hol lehet a költségeket csökkenteni?

- **A feladat pontos megfogalmazása**
(Korszerű informatikai eszközök használata már a koncepcionális tervezés alatt)
- **Egyeztetés informatikai felületen**
(kommunikáció, tervátvétel előre egyeztetett formátumok alapján)
- **Tervezés 3D-s, iparági objektumokat használó rendszerekkel** (rugalmas és gyors módosítás, adatvesztés nélküli betöltés nyilvántartó rendszerekbe, terv-konzolidációs eszközök használata)
- **Lépcsőzetes bevezetés, aminek minden eleme működik és fennálló problémákat old meg**

Köszönöm a figyelmet!

Baranyi Péter
üzletág igazgató
baranyi@varinex.hu